



PARKEN IN PASSAU

PARKEN	Höhe	Öffnungszeiten	Anzahl	Ladestation
Parkhaus Bahnhofstraße	2,05 m	24 Stunden täglich	740	
Parkhaus Donaupassage	2,10 m	24 Stunden täglich	559	
Parkhaus Wöhrl	2,05 m	Mo. - Sa. 7:00 - 21:00 Uhr	124	
Parkhaus City Parkhaus	1,90 m	Mo. - Fr. 7:30 - 20:30 Uhr Sa. 8:30 - 20:30 Uhr	186	
Parkhaus Schanzl	2,05 m	24 Stunden täglich	331	
Parkplätze Schanzlbrücke	2,10 - 4 m	24 Stunden täglich	440	
Parkhaus Stadtgalerie	2,10 m	Mo. - Sa. 8:30 - 19:30 Uhr	500	
Parkhaus Zentralgarage	2 m	24 Stunden täglich	920	
Tiefgarage Römerplatz	1,95 m	24 Stunden täglich	188	
Parkhaus Quartier Mitte	2,05 m	Mo. - Sa. 6:00 - 22:00 Uhr	44	
Parkplatz Hauptbahnhof		24 Stunden täglich	35	
Parkplatz Hauptbahnhof West		24 Stunden täglich	53	
P+R Parkplatz Kapuzinerstraße	2,05 m	24 Stunden täglich	40	
Parkhaus Innenstadt	2 m	24 Stunden täglich	124	
Parkhaus INN.VIERTEL	2,10 m	24 Stunden täglich	35	
Parkplatz Veste Oberhaus		24 Stunden täglich	90	
Parkdeck Ilzbrücke	2 m	24 Stunden täglich	131	
P+R Parkplatz Kohlbruck		24 Stunden täglich	30	
Parkhaus Messepark Kohlbruck	2,05 m	24 Stunden täglich	691	
BUSPARKPLÄTZE				
Fritz-Schäffer-Promenade*	gebührenfrei Ein-/Ausstieg 15 Min. ansonsten gebührenpflichtig			
Bahnhofstraße	gebührenpflichtig Kurzzeitparken, Entsorgung, keine Versorgung			
Veste Oberhaus	gebührenfrei Kurzzeitparken, kein Langzeitparken			
WOHNMOBILSTELLPLÄTZE				
Winterhafen Racklau	gebührenfrei, keine Ver- und Entsorgung		30 - 35	
Busparkplatz Bahnhofstraße	gebührenpflichtig, Entsorgung, keine Versorgung		15	
Parkdeck Ilzbrücke	gebührenpflichtig, Ver- und Entsorgung		13	

Informationen zu Langzeitparkangeboten:

tourismus.passau.de/service-infos/parken/

Parkster App: Mit der App an zahlreichen Parkplätzen den Parkschein lösen und die Parkgebühren per Überweisung oder Kreditkarte monatlich bezahlen.

* Bezahlung nur per Parkster-App möglich

TOURIST-INFORMATIONEN PASSAU

RATHAUSPLATZ 2 & BAHNHOFSTRASSE 28



Aktuelle Öffnungszeiten finden Sie über den QR-Code und auf tourismus.passau.de/service-infos/tourist-informationen



KONTAKT

Tel. +49 (0)851 / 396-610 · tourist-info@passau.de · tourismus.passau.de



Facebook:
www.facebook.com/visit.passau

Instagram:
www.instagram.com/visit.passau



IMPRESSUM

Herausgeber: Stadt Passau

Inhalt und Gestaltung:

Passau Tourismus & Stadtmarketing, Bahnhofstraße 28, 94032 Passau

(Änderungen vorbehalten, kein Anspruch auf Vollständigkeit; Stand 11/2025 – DEUTSCH)

Bildnachweis: Stadt Passau sowie freundlich zur Verfügung gestellt von den jeweiligen Anbietern; Titel/S. 2/S. 20 Manfred Rauscher; S. 6/S. 20 pedagrafie; S. 4/S. 5 Hajo Dietz; S. 7 Toni Scholz; S. 10 Enrico Herzig; S. 12 Martin Weber; S. 21 Thomas Linkel

Druck: PASSAVIA Druckservice GmbH & Co. KG



PASSAU
Leben an drei Flüssen



PASSAU
LEBEN AN DREI FLÜSSEN

Wo Kultur und Lebenslust zusammenfließen



PASSAU ERLEBEN

Sehenswürdigkeiten, Museen, Galerien,
Bühnen, Führungen, Rundfahrten

inkl. Stadtplan



[TOURISMUS.PASSAU.DE](https://tourismus.passau.de)

KULTUR IN PASSAU ERLEBEN



Ausblick von der
Veste Oberhaus



Oberhausmuseum

ERLEBEN SIE ...

... die wunderschöne DREI_FLÜSSE_STADT Passau zu Fuß, per Bus oder mit dem Schiff. Lassen Sie sich durch die Stadt führen auf Ihre bevorzugte Art und Weise. Die Infos und Angebote auf den folgenden Seiten bieten für jeden Gast das Richtige und garantieren allesamt unvergessliche Passau-Eindrücke.

TIPP:

Nutzen Sie bei Ihrem Aufenthalt die Vorteile der PassauRegioCard.

www.passauregiocard.de

INHALT:

Sehenswürdigkeiten.....	4-5
Museen & Galerien.....	6-11
Bühnen.....	12-13
Führungen.....	14-26
Rundfahrten.....	27-29
Stadtplan.....	30

ZEICHEN/SYMBOLE:

	Uhrzeit, Dauer, Öffnungszeiten		Treffpunkt
	Preis pro Person (alle Preise inkl. MwSt.)		Sprachen
	Mindestteilnehmerzahl		

DREIFLÜSSEECK

1

Erleben Sie am Dreiflüsseeck ein einzigartiges und faszinierendes Natur- und Farbschauspiel: Hier vereinen sich die blau-braune Donau, der grüne Inn und die schwarze Ilz aus drei verschiedenen Himmelsrichtungen und fließen gemeinsam in eine vierte Richtung weiter.



ALTES RATHAUS

2

Im venezianischen Stil erbaut, zählt das Alte Rathaus zu den markantesten Gebäuden der Passauer Altstadt. Die Malereien am Saalbau zeigen Kaiser Ludwig von Bayern sowie vier Fahnenträger (Kursachsen, Kurtrier, Kurköln und Herzogtum Bayern). Der 38 Meter hohe Turm beherbergt im Erdgeschoss die Tourist-Information.



GLOCKENSPIEL – RATHAUSTURM täglich 11:30 und 14:30 Uhr



Stadt Passau / Rathausplatz 2 / 94032 Passau

Tel. +49 (0)851/396-610 / tourist-info@passau.de / tourismus.passau.de

DOM ST. STEPHAN (DOMORGEL & ORGELKONZERTE)

3

Der Prachtbau mit seinen weißen Türmen und blaugrünen Kuppeln gilt als maßgebende Barockkirche nördlich der Alpen, der die Architekten Carlo Lurago und Giovanni Battista Carlone nach dem Stadtbrand 1662 ihre italienische Prägung gaben. Der prunkvolle Innenraum birgt einen ganz besonderen Schatz: die größte Domorgel der Welt mit 17.974 Pfeifen und 233 Registern.



Apr.-Okt. tägl. 6:30 - 19 Uhr; Nov.-Mär.
tägl. 6:30 - 18 Uhr; werktags geschlossen
10:45 - 11:20 Uhr u. während Orgelkonzerten
Orgelkonzerte: Mai - Oktober werktags
12 Uhr; 1 x im Monat Do. 19:30 Uhr;
Termine auf www.dommusik-passau.de
Im Advent: Mittwoch bis Samstag 12 Uhr



Mittagsorgelkonzert:
Erwachsene 5,00 €; ermäßigt 2,00 €
Abendorgelkonzert:
Erwachsene 10,00 €; ermäßigt 5,00 €

Diözese Passau - KdöR / Domplatz 7 / 94032 Passau

Tel. +49 (0)851/393-8153 / dommusik@bistum-passau.de / www.bistum-passau.de

WALLFAHRTSKIRCHE KLOSTER MARIAHILF

4

Mit einzigartigem Ausblick hoch über der Innenstadt erhebt sich die barocke Wallfahrtskirche Mariahilf mit angegliedertem Paulinerkloster aus dem 17. Jahrhundert. Zur Wallfahrtskapelle führt eine überdachte Gebetsstiege mit 321 Stufen, deren Gang zahlreiche Votivtafeln zieren.

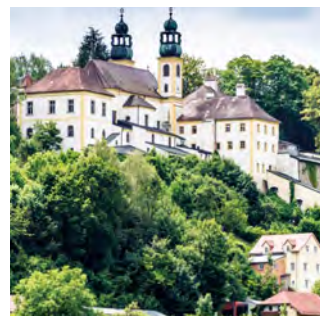

tägl. 7 - 20 Uhr



Eintritt frei

Wallfahrtskirche Mariahilf Passau / Mariahilfberg 3 / 94032 Passau

Tel. +49 (0)851/2356 / wallfahrt@mariahilf-passau.de / www.mariahilf-passau.de

VESTE OBERHAUS UND OBERHAUSEMUSEUM

5

Hoch über Passau gelegen lädt eine der größten erhaltenen Burganlagen Europas zu einer Zeitreise durch die Jahrhunderte ein. In den historischen Burgmauern präsentiert das Oberhausmuseum spannende Ausstellungen zum mittelalterlichen Leben und zur Geschichte der Stadt. Der Aussichtsturm besticht mit einem sagenhaften Panoramablick.



Museum:

15. März - 15. November
Mo. - Fr. 9 - 17 Uhr
Sa., So., Ftg., 10 - 18 Uhr
25.12.2026 - 6.1.2027
tägl. 10 - 16 Uhr (Silvester geschlossen)

Aussichtsturm:

15. März - 15. November
Mo. - Fr. 9:30 - 16:30 Uhr
Sa., So., Ftg. 10:30 - 17:30 Uhr

Erwachsene 7,00 €;
ermäßigt 5,00 €

Veste Oberhaus | Oberhausmuseum (Stadt Passau) / Oberhaus 125 / 94034 Passau
Tel. +49 (0)851/396-800 / oberhausmuseum@passau.de / www.oberhausmuseum.de

RÖMERMUSEUM KASTELL BOIOTRO

6

Das Römermuseum befindet sich in der Innenstadt, in einem mittelalterlichen Haus direkt auf den spätantiken Fundamenten des Kastells Boiotro, die seit 2021 zum UNESCO-Welterbe Donaulimes gehören. Das Museum bietet mit zahlreichen Exponaten, Modellen und Multimedia-Installationen eindrucksvolle Einblicke in das Leben der Menschen in Passau, direkt an der Grenze des römischen Reiches.



1. März - 15. November
Di. - So. 10 - 16 Uhr

Erwachsene 5,00 €;
ermäßigt 3,00 €

Römermuseum Kastell Boiotro (Stadt Passau) / Lederergasse 43-45 / 94032 Passau
Tel. +49 (0)851/34769 / roermuseum@passau.de / www.roermuseum.passau.de

MUSEUM MODERNER KUNST WÖRLEN

7

Seit 1990 ist in der Bräugasse in der Passauer Altstadt das Museum Moderner Kunst Wörlen zu finden, das von dem Architekten Hanns Egon Wörlen (1915-2014) gegründet worden ist. Es beherbergt eine umfangreiche Kunstsammlung, deren Grundstock der Nachlass des Künstlers Georg Philipp Wörlen (1886-1954) bildet. Seit der Gründung 1990 hat das MMK über 300 Ausstellungen gezeigt.



ganzjährig Di. - So. 10 - 18 Uhr
Karfreitag, Heiligabend,
Silvester geschlossen

Erwachsene 10,00 €; ermäßigt 7,00 €;
Familienkarte 15,00 €; Kinder bis 6 J. frei

Museum Moderner Kunst Wörlen gem. GmbH / Bräugasse 17 / 94032 Passau
Tel. +49 (0)851/3838790 / info@mmk-passau.de / www.mmk-passau.de

GLASMUSEUM PASSAU

8

Das Glasmuseum Passau, von Friedrich Dürrenmatt als „das schönste Glashaus der Welt“ bezeichnet, bietet einen einzigartigen Überblick über die europäische Glasgeschichte. Etwa 15.000 ausgestellte Gläser vermitteln einen Eindruck von der unglaublichen Vielfalt der Glasherstellung in Bayern, Böhmen, Österreich und Schlesien in der Zeit von 1650 bis 1950.



Mitte Februar - 20. Dezember
täglich 9 - 18 Uhr

Erwachsene 9,00 €; ermäßigt 7,00 €;
Kinder bis 6 Jahre frei

Glasmuseum Passau; Rotel Tours - Das Rollende Hotel Georg Höltl GmbH & Co. KG
Schrottgasse 2 (Ecke Rathausplatz) / 94032 Passau / Tel. +49 (0)851/35071
info@glasmuseum.de / www.glasmuseum.de

MUSEUM AM DOM

9

Das Museum am Dom in der Neuen Residenz besticht durch das prächtige Treppenhaus mit feinstem Rokokostuck von Johann Baptist Modler. Die einstige fürstbischöfliche Bibliothek präsentiert kostbare Meisterwerke aus dem Domschatz. Die Repräsentationsräume vermitteln mit ihren kostbaren Eichenholzvertäfelungen und den Stuckdekorationen eine authentische Gestaltung der Rokokozeit.



-  2. Mai - 31. Oktober
Mo. - Sa. 10 - 16 Uhr
So. und Feiertage geschlossen
-  Erwachsene 2,00 €; Kinder und Gruppen
ab 20 Pers. à 1,00 €; Familien 2,50 €



Diözese Passau - KdöR / Residenzplatz 8 / 94032 Passau
Tel. +49 (0)851 / 3933331 / kunstreferat@bistum-passau.de / www.bistum-passau.de

FRESKEN-MUSEUM NIEDERBURG

10

Das Fresken-Museum Niedernburg erinnert an die aus dem 12. Jahrhundert stammende Marienkirche, die den Stadtbränden des 17. Jahrhunderts zum Opfer fiel. Die romanische Vorhalle blieb erhalten und ist mit den Secco-Malereien eindrucksvolles Bekenntnis christlicher Glaubenswelten im Hochmittelalter. Die über 800 Jahre alten Wandmalereien gehören zu den wertvollsten Kulturgütern der Romanik.



-  ganzjährig täglich 10 - 18 Uhr;
technische Ausstattung in den
Wintermonaten abgebaut
-  Eintritt frei



Fresken-Museum / Bräugasse 14 / 94032 Passau
Tel. +49 (0)851 / 3933331 / kunstreferat@bistum-passau.de / www.bistum-passau.de

MITTELALTERLICHES FOLTERMUSEUM AM ANGER

18

In historischen Gewölberäumen wird eine einmalige Sammlung und Ausstellung über die Zeit der Inquisition und der Hexenverfolgung im Mittelalter gezeigt. Die kirchliche Gerichtsbarkeit verfolgte in dieser Zeit Andersdenkende und Abweichler unbarmherzig. Die Ausstellung zeichnet diese Zeit nach und zeigt zahlreiche Original-Exponate.



-  15. März - 15. Dezember
Do. - So. 13 - 17 Uhr
Abweichende Öffnungszeiten für
Gruppen nach Vereinbarung möglich
-  Erwachsene 7,00 €;
ermäßigt 5,00 €;
weitere Ermäßigungen siehe Webseite

Sammlung Münch, Veranstalter: Kunst-Treff-an-der-Donau Walter Nussbaumer
Parkstraße 2-4 / 94034 Passau / Tel. +49 (0)851 / 21338392
info@foltermuseum-passau.de / www.foltermuseum-passau.de

KULTURMODELL BRÄUGASSE

11

In dem ehemals historischen Brauereigebäude in der Bräugasse 9 gibt es seit 1991 auf insgesamt 1.100 m² Ausstellungs- und Veranstaltungsräume, eine komplett ausgestattete Litho- und Radierwerkstatt, Ateliers für bildende Künstler, einen Proberaum für Tanz und Theater sowie Übernachtungsmöglichkeiten für Künstler aus aller Welt.



-  während Ausstellungen
Mi. - So. 14 - 17 Uhr
-  Eintritt frei

Kulturmodell Bräugasse / Bräugasse 9 / 94032 Passau
Tel. +49 (0)851 / 37934034 / kulturmodell@passau.de / www.kulturmodell.de

„KÜNSTLERGASSE“ HÖLLGASSE / AGON E.V.

12

Ende des 20. Jahrhunderts zogen in der historischen Höllgasse ebenerdig Ateliers und Kunsthandwerkstätten ein. 2000 wurde daraus mit weiteren Passauer Künstlern AGON e.V. gegründet. Das altgriechische Wort AGON bedeutet übersetzt Wettkampf. Hiermit sollte zum Ausdruck gebracht werden, dass sich die Künstler einem schöpferischen Kunst-Wettkampf stellen.



wechselnde Ausstellungen und
Öffnungszeiten



Eintritt frei

AGON e.V. / Höllgasse 12 / 94032 Passau

Tel. +49 (0)160 / 4664697 / enricoherzig9@gmail.com / www.agon-passau.de

KUNSTVEREIN PASSAU E.V. — SANKT ANNA-KAPELLE

13

Der Kunstverein Passau e.V. veranstaltet in seinen Ausstellungsräumen, der Sankt Anna-Kapelle im ehemaligen Franziskanerkloster, ca. zehn große Ausstellungen pro Jahr. Der Schwerpunkt liegt auf zeitgenössischer Kunst aus der Region Niederbayern und dem angrenzenden Österreich und Tschechien. Die Ausstellungsfläche umfasst den großen Kapellenraum, den ehemaligen Kreuzgang der Klosteranlage und den Innenhof für Skulpturen.



ganzjährig Di. - So. 14 - 17:30 Uhr



Eintritt frei

Kunstverein Passau e.V. / Heiligegeistgasse 4 / 94032 Passau

Tel. +49 (0)851 / 9664666 / contact@kunstverein-passau.de / www.kunstverein-passau.de

PRODUZENTENGALERIE PASSAU

14

Die Künstler der Produzentengalerie sind eine der wichtigsten Institutionen des Passauer Kunstbetriebs. Sie präsentieren und vermarkten seit über 30 Jahren qualitativ hochwertige zeitgenössische Kunst. Die Ausstellungen sind auch durch die Fenster Ecke Bräugasse / Jesuitengasse und im Internet zu sehen.

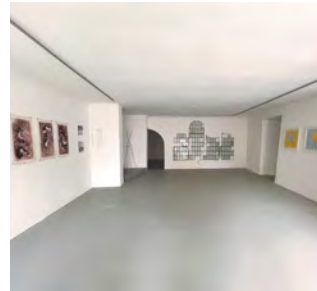

während Ausstellungen
Do. - So. 15 - 17 Uhr



Eintritt frei

Produzentengalerie Passau / Jesuitengasse 9 / 94032 Passau / Tel. +49 (0)8502 / 8250

info@produzentengalerie-passau.de / www.produzentengalerie-passau.de

GALERIE ART ACTIVE FÜR GEGENWARTSKUNST

20

Die Galerie ART ACTIVE zeigt zeitgenössische Kunst nationaler und internationaler Künstlerinnen und Künstler. Es werden fortlaufend Ausstellungen, Lesungen, diverse Kunstevents und Kunst-Workshops angeboten. Vertreten wird die Galerie von den Kunstproduzierenden der ART ACTIVE Künstlergruppe 23, die das Kulturprogramm der Galerie in Zusammenarbeit mit dem ART ACTIVE Kunst und Kultur e.V. organisieren.



Do. - Sa. 15 - 18 Uhr



Eintritt frei

Galerie ART ACTIVE für Gegenwartskunst / Schmiedgasse 11 / 94032 Passau

Tel. +49 (0)151 / 71003267 / info@artactivegalerie.de / www.artactivegalerie.de

THEATER IM FÜRSTBISCHÖF- LICHEN OPERNHAUS PASSAU

15

Hochkarätige Inszenierungen in altherwürdigen, prächtigen Gemäuern bietet das Theater im Fürstbischöflichen Opernhaus Passau, kurz „Stadttheater“ genannt. Ob Schauspiel oder Musiktheater, Kammermusik oder Sinfoniekonzert, von der Antike bis zur Avantgarde – hier erleben Besucher die ganze Welt des Theaters. Die Einrichtung zählt heute zu den wichtigsten Bühnen der Region.



Theaterkasse Di. + Mi. 10 - 14 Uhr
und Do. + Fr. 14 - 18 Uhr
Abendkasse ab 1 Stunde vor
Vorstellungsbeginn



je nach Veranstaltung

Theater im Fürstbischöflichen Opernhaus Passau / Gottfried-Schäffer-Str. 2 / 94032 Passau
Tel. +49 (0)851 / 9291913 / theater@passau.de / www.landestheater-niederbayern.de

SCHARFRICHTERHAUS

16

Das Scharfrichterhaus ist ein überregional bekanntes Kleinkunst- und Kabaretttheater in Passau. Seit fast 50 Jahren wird ein hochkarätiges Programm von Kabarett, Comedy, Literatur und Musik geboten. Die fixe Kleinkunsthöhle bietet nationalen und auch internationalen Künstlern die perfekte Plattform. Und dies in einem einzigartigen Ambiente, mitten in der schönen Passauer Altstadt.



Kulturbüro Mo. - Fr. 9 - 15 Uhr
Veranstaltungsbeginn immer 20 Uhr



je nach Veranstaltung

Scharfrichterhaus / Milchgasse 2 / 94032 Passau
Tel. +49 (0)851 / 35900 / info@scharfrichterhaus.de / www.scharfrichterhaus.de

CAFÉ MUSEUM – DER JAZZCLUB IN PASSAU

17

Wiederholt mit dem Applaus Award ausgezeichnet, „einer der 20 markantesten Punkte auf der Jazz-Landkarte Deutschlands“, gehört das Café Museum zu den etabliertesten Bühnen in der Region. Seit über 20 Jahren bereichert es das kulturelle Angebot in Passau und ist Pflichtprogramm für Jazz-Liebhaber. Musiker aus ganz Europa und aus den USA machen in Passau regelmäßig Station.



Di. + Mi. 18 - 23 Uhr
Do. - Sa. 12 - 23 Uhr
So., Feiertage 12 - 18 Uhr
an Veranstaltungsabenden 18 - 23 Uhr



je nach Veranstaltung

Café Museum - Jazzfest Passau e.V. / Bräugasse 17 / 94032 Passau
Tel. +49 (0)851 / 21246410 / music@cafe-museum.de / www.cafe-museum.de

LIVE-CLUB ZAUBERBERG

19

Der Live-Club Zaubenberg bietet ganzjährig ein vielfältiges und genreübergreifendes Popkultur-Angebot. Die gemeinnützige Institution veranstaltet regelmäßig diverse Events, Livemusik-Konzerte und Parties aller Art. Als Sommer-Highlight realisiert der Zaubenberg jedes Jahr zu Pfingsten das „Umsonst & Draußen“-Festival im Stadtteil Hacklberg.



wechselnde Öffnungszeiten,
meist Do. - Sa. und vor Feiertagen



Eintrittspreise je nach Veranstaltung,
zum Teil ist der Eintritt frei

Live-Club Zaubenberg (Zauberberg gGmbH) / Franz-Stockbauer-Weg 1 / 94032 Passau
Tel. +49 (0)851 / 96684422 / info@zauberberg-passau.com / www.zauberberg-passau.com

PASSAUER HIGHLIGHTS

In der Kürze liegt die Würze. Erfahrt innerhalb einer Stunde das Wichtigste über unser schönes Passau. Kurzweilig, prägnant und unterhaltsam verschaffen wir euch so einen Überblick über die vielen kleinen Gässchen unserer 3-Flüsse-Stadt, deren Highlights und die Geschichte(n) dahinter.



	Apr. - Okt. täglich 11, 14 Uhr; Nov. - März täglich 11 Uhr; Dauer: 1 Std.
	Erwachsene 12,00 €; Kinder 6,00 €
	ab 1 Person; Anmeldung nur Nov. - Apr nötig, per Telefon oder E-Mail
	Anlegestelle A 11
	D

TOPassau GmbH & Co. KG / Stefan Heusler / Hermann-Mayrhofer-Str. 15 / 94036 Passau
Tel. +49 (0)176/20801965 / info@topassau.de / www.topassau.de

PASSAUS GLANZ & ELEND

Eine packende Schauspielführung entführt in barocke Zeiten. Hofrat von Hörnigk oder Hofapothekerin Röttler präsentieren die wechselvolle Geschichte und die großartigen Bauten des bayerischen Venedig. Entdecken und verstehen Sie Passau fern aller Klischees. Ein außergewöhnliches Erlebnis, das Sie begeistern wird und Passau unvergessen macht!



	täglich 14 Uhr, zusätzl. jeden Sa. 10 Uhr Dauer: 1:45 Std.
	Erwachsene 18,00 €; Kinder 10,00 €
	ab 2 Personen; Vorankmeldung per Telefon oder E-Mail
	Rathausturm
	D

Stadtfuchs-Touren / M. Koopmann M.A. / Lindental 46c / 94032 Passau / Tel. +49 (0)851/45892
oder +49 (0)151/44667551 / stadtfuchspassau@aol.com / www.stadtfuchs-passau.de

ALTSTADTFÜHRUNG PASSAU

Begleiten Sie uns auf einem unvergesslichen Spaziergang durch die bezau-bernde Passauer Altstadt. An drei Flüssen gelegen, im barocken Stil erbaut, ist Passau seit jeher ein Magnet für Händler und Reisende. Das einzigartige Flair aus verwinkelten Gassen und barocken Plätzen wird Sie vom ersten Moment an begeistern. Unsere Stadtführer führen Sie durch das „Bayerische Venedig“.



	Apr. - Okt. Mo. - Sa. 10:30 h, 14:30 h; So. + Feiert. 14:30 h; Nov. - März tägl. 14:30 h; Dauer: 1 Std.
	Erwachsene 9,00 €; Kinder 4,00 €
	keine Mindestteilnehmerzahl; keine Vorankmeldung nötig
	Domportal (Haupteingang)
	D

Passau Guides Eichberger Schiffservice GmbH / Messestraße 6 / 94036 Passau
Tel. +49 (0)851/98900220 / passau-guides@globus-group.de / www.passau-guides.com

3 GÄNGE, 3 ORTE

Ihr könnt euch wieder einmal auf kein Restaurant einigen? Wir nehmen euch die Ent-scheidung ab und bieten euch ein 3GangMenü verteilt auf 3 Locations. Dieses kann auf Wunsch gerne individuell zugeschnitten werden. Dazwischen entführen wir euch durch die vielen Gässchen und kredenzen spannende Anekdoten und Geschichten über Passau. Feinschmecker-Variante oder „5 Gänge, 5 Orte“ auf Anfrage!



	31.05. 18 Uhr und auf Anfrage Dauer: 3 Std.
	74,50 €
	ab 6 Personen; Vorankmeldung per Telefon oder E-Mail
	Anlegestelle A 11
	D, GB

TOPassau GmbH & Co. KG / Stefan Heusler / Hermann-Mayrhofer-Str. 15 / 94036 Passau
Tel. +49 (0)176/20801965 / info@topassau.de / www.topassau.de

DOMFÜHRUNG

Im Zentrum der Passauer Altstadt liegt das Wahrzeichen unserer Stadt – der Dom St. Stephan. Wir laden Sie sehr herzlich ein zu einer Führung durch diese einzigartige Kathedrale. Ein barocker Dom mit gotischer Seele, so wird er oft genannt. Mit der größten Domorgel der Welt ist der Dom St. Stephan das architektonische Highlight unserer Dreiflüssestadt.



	Apr.-Okt. jeden Samstag 12:45 Uhr Dauer: 45min
	6,00 €
	keine Mindestteilnehmerzahl; keine Voranmeldung nötig
	Domportal (Haupteingang)
	D

Passau Guides Eichberger Schiffservice GmbH / Messestraße 6 / 94036 Passau
Tel. +49 (0)851/989000220 / passau-guides@globus-group.de / www.passau-guides.com

GEFÜHRTER ABENDSPAZIERGANG

Auf diesem einstündigen Spaziergang durch das barocke Herz der Altstadt erfahren Sie allerhand Wissenswertes aus der Geschichte Passaus, aber auch über das heutige Leben in der Stadt. Es geht vorbei am Stephansdom und den Residenzen über imposante Plätze mit beeindruckenden Ausblicken.



	Mai - Okt. jeden Freitag 18 Uhr Dauer: 1 Std.
	15,00 €
	ab 4 Personen; Voranmeldung per Telefon
	Rindermarkt 1 (vor Kirche St. Paul)
	D, GB

Passau Tours GmbH & Co. KG / Sechzehnerstr. 6c / 94032 Passau / Tel. +49 (0)163/4092992
oder +49 (0)851/20986068 / info@passau-tours.com / www.passau-tours.com

DER LINDL GEHT UM – NACHTWÄCHTER-TOUR

Eine heiter-spannende Schauspielführung: Ein Nachtwächter zieht mit Ihnen durch die romantisch ausgeleuchtete Dreiflüssestadt, klagt über liederliche Weibsbilder und sucht sich einen wackeren Assistenten. Folgen Sie ihm auf den Spuren von Rechtsbrechern und Rebellionen, von jüdischen und bischöflichen Schicksalen. Aufgepasst – Sie werden hautnah ins Geschehen eingebunden.







	09.01. / 23.01. / 06.02. / 20.02. / 06.11. / 27.11. / 11.12. – 18Uhr 20.03. / 10.04. / 24.04. / 16.10. / 30.10. – 20Uhr 08.05. / 22.05. / 05.06. / 17.07. / 07.08. / 18.09. – 21:15 Uhr; Dauer: 1:45 Std.
	Erwachsene 19,00 €; Kinder 11,00 €
	ab 2 Personen; Voranmeldung per Telefon oder E-Mail
	Rathausturm  D

Stadtfuchs-Touren / M. Koopmann M.A. / Lindental 46c / 94032 Passau / Tel. +49 (0)851/45892
oder +49 (0)151/44667551 / stadtfuchspassau@aol.com / www.stadtfuchs-passau.de

PASSAUER BEGEGNUNGEN & GENUSS

Ein Schauspiel-Arrangement das seinesgleichen sucht: 4 historische Akteure und eine Künstlerin (ver-)führen Sie zu einem spannenden Streifzug durch die Passauer Geschichte. Ein bischöflicher Kriegsknecht wehrt Rebellen ab, ein Pestarzt warnt vor weitaus schlimmeren Gefahren, Frau Mozart wütet über einen missratenen Aufenthalt... Sie dagegen gönnen sich eine exquisite Köstlichkeit!



	10.01. / 07.02. / 21.02. / 07.03. / 04.04. / 25.04. / 23.05. / 27.06. / 18.07. / 01.08. / 12.09. / 10.10. / 07.11. / 28.11. / 12.12. / 26.12. – 16:15 Uhr; Dauer: 2 Std.
	Erwachsene 24,00 €; Kinder 16,00 €
	ab 4 Personen; Voranmeldung per Telefon oder E-Mail spätestens 2 Tage vorab
	Rathausturm  D

Stadtfuchs-Touren / M. Koopmann M.A. / Lindental 46c / 94032 Passau / Tel. +49 (0)851/45892
oder +49 (0)151/44667551 / stadtfuchspassau@aol.com / www.stadtfuchs-passau.de

DIE KULINARISCHE TOUR

Gemütlichkeit! In entspannter Atmosphäre zeigen wir euch die Highlights unserer 3-Flüsse-Stadt und ihre kulinarische Vielfalt. 5 Schmankerl-Stopps machen diese Tour zu einer wahren Genuss tour und halten selbst für Einheimische noch die ein oder andere Überraschung bereit.



	jeden ersten Sa. im Monat 10 Uhr und auf Anfrage; Dauer: 2 Std.
	44,50 €
	ab 6 Personen; Vorankmeldung per Telefon oder E-Mail
	Anlegestelle A 11
	D, GB

TOPassau GmbH & Co. KG / Stefan Heusler / Hermann-Mayrhofer-Str. 15 / 94036 Passau
Tel. +49 (0)176/20801965 / info@topassau.de / www.topassau.de

PASSAUER UNTER-GÄNGE

Eine schrecklich-heitere Kostüm-Theater-Führung: Immer wieder suchten Passau schlimmste Katastrophen heim, durchlitt man fürchterliche Ängste. Folgen Sie einem Pestarzt durch Kirchen, Klöster und Gassen zu den Spuren und Schauplätzen vergangener Tragödien. Und falls es Sie erwischen sollte – keine Angst: er wird Sie sicher retten ...



	25.01. / 22.02. / 22.03. / 05.04. / 17.05. / 28.06. / 05.07. / 02.08. / 13.09. / 11.10. / 15.11. / 20.12. – 14 Uhr Dauer: 2 Std.
	Erwachsene 18,00 €; Kinder 10,00 €
	ab 4 Personen; Vorankmeldung per Telefon oder E-Mail
	Treppenaufgang zur Stadtpfarrkirche St. Paul (Rindermarkt)
	D

Stadtfuchs-Touren / M. Koopmann M.A. / Lindental 46c / 94032 Passau / Tel. +49 (0)851/45892
oder +49 (0)151/44667551 / stadtfuchspassau@aol.com / www.stadtfuchs-passau.de

(VOR-)WEIHNACHTLICHES PASSAU

Genießen Sie mit uns einen (vor-)weihnachtlichen Spaziergang durch die Barockstadt Passau und erleben Sie den besonderen Zauber dieser Zeit! Während dieser Tour zeigen wir Ihnen nicht nur die Highlights unserer Stadt, sondern auch Stationen des Krippenweges. Weihnachtliche Geschichten und Erzählungen über Bräuche machen diesen Stadtrundgang zu einem besonderen Erlebnis.



	27.11. / 4.12. / 11.12. / 18.12. – 18 Uhr und auf Anfrage Dauer: 1,5 Std.
	15,00 €
	ab 4 Personen; Vorankmeldung per Telefon oder E-Mail
	Rindermarkt 1 (vor Kirche St. Paul)
	D, GB

Passau Tours GmbH & Co. KG / Sechzehnerstr. 6c / 94032 Passau / Tel. +49 (0)163/4092992
oder +49 (0)851/20986068 / info@passau-tours.com / www.passau-tours.com

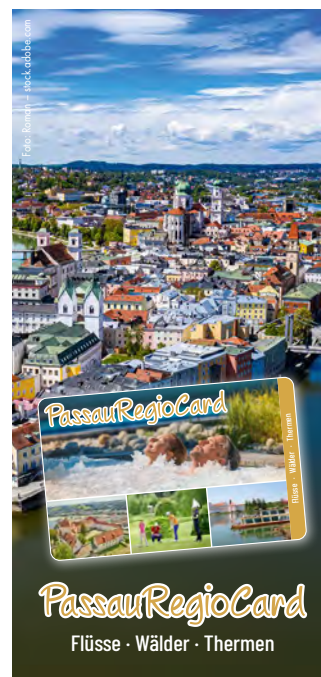

Ihre Passau Regio Card

Entdecken Sie die einmalige Dreiflüsse-Stadt und nutzen Sie Ihre Vorteile in Passau:

- Sie erhalten jeweils 1x freien Eintritt in
 - Oberhausmuseum Passau
 - Museum Moderner Kunst
 - Museum am Dom
 - Orgelkonzert im Dom St. Stephan
 - Römermuseum Kastell Boiotro
 - peb Passauer Erlebnisbad (Freibad)
 - eine Stadtführung
 - Hin- und Rückfahrt mit dem Oberhausbus
 - freie Fahrten mit allen Bussen in der Stadt

... außerdem erhalten Sie ab der 3-Tages-Karte kostenlos

- eine „Dreiflüsse“-Stadtrundfahrt per Schiff

... und noch vieles mehr in der Region

Information:
tel. +49 (0)8531 – 94 49 49

BURGFÜHRUNG

Hoch über Passau thront eine der größten und zugleich besterhaltenen Burganlagen Europas: die Veste Oberhaus. In den historischen Burgmauern wird Geschichte auf einzigartige Weise lebendig. Begeben Sie sich auf eine Zeitreise durch Mittelalter, Renaissance und Barock, bestaunen Sie die Fresken der Georgskapelle und genießen Sie den schönsten Panoramablick auf die Altstadt und den Zusammenfluss der drei Passauer Flüsse.

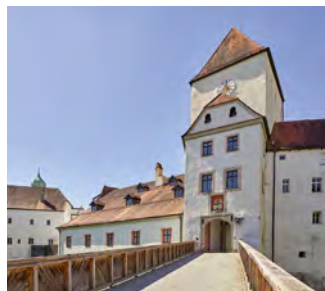

	Mai - Okt. jeden ersten Sonntag im Monat 15 Uhr; Dauer: ca. 45 Min.
	3,50 € plus Museumseintritt
	keine Mindestteilnehmerzahl; Voranmeldung per Telefon oder E-Mail
	Museumskasse
	D

Veste Oberhaus | Oberhausmuseum (Stadt Passau) / Oberhaus 125 / 94034 Passau
Tel. +49 (0)851/ 396-800 / anmeldung-oberhausmuseum@passau.de / www.oberhausmuseum.de

BURGFÜHRUNG FÜR FAMILIEN

Entdecken Sie mit Ihrer Familie eine der größten erhaltenen Burganlagen Europas und erfahren Sie spannende Details aus ihrer 800-jährigen Geschichte! Von der Zugbrücke bis zum Burgbrunnen wird die Veste Oberhaus auf spielerische Art kindgerecht erforscht. Für Familien mit Kindern aller Altersstufen.



	Mai - Okt. jeden ersten Sonntag im Monat 14 Uhr; Dauer: ca. 45 Min.
	3,50 € plus Museumseintritt
	keine Mindestteilnehmerzahl; Voranmeldung per Telefon oder E-Mail
	Museumskasse
	D

Veste Oberhaus | Oberhausmuseum (Stadt Passau) / Oberhaus 125 / 94034 Passau
Tel. +49 (0)851/ 396-800 / anmeldung-oberhausmuseum@passau.de / www.oberhausmuseum.de

FÜHRUNG IM RÖMERMUSEUM – AUF DEN SPUREN DER RÖMER

Erleben Sie Passau als römische Grenzstadt! Bei einer spannenden Führung durch das Museum entdecken Sie das nur hier zugängliche UNESCO-Welterbe der Stadt und erhalten faszinierende Einblicke in das Leben am Rand des römischen Imperiums. Zahlreiche archäologische Funde, detailreiche Modelle und Figurinen erzählen vom Alltag, der Kultur und dem bleibenden Einfluss der Römer – bis heute.



	1. März, 11 Uhr, und auf Anfrage Dauer: 1 Std.
	3,00 € plus Museumseintritt
	keine Mindestteilnehmerzahl; Voranmeldung per Telefon oder E-Mail
	Museumskasse
	D, GB

Römermuseum Kastell Boiotro (Stadt Passau) / Lederergasse 43-45 / 94032 Passau
Tel. +49 (0)851/ 34769 / roermuseum@passau.de / www.roermuseum.passau.de

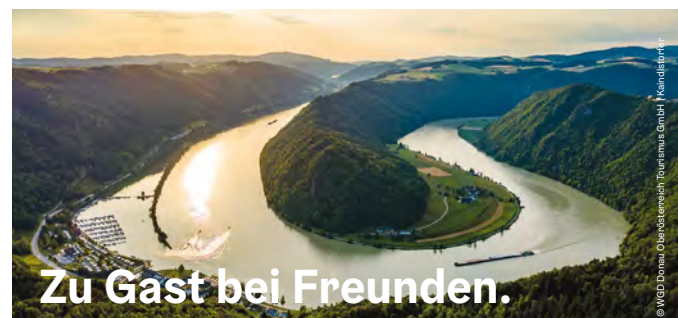

Zu Gast bei Freunden.

Ob beim Radeln am Donauradweg oder bei einer Wanderung am Donausteig: Hier bleiben der stressige Alltag, das Hetzen und das Müssen draußen. Das kulturelle Erbe ist an jeder Ecke spürbar. **Neu:** Auf der Donaulimes Welterbe-Runde Passau-Schlögen-Passau begibt man sich mit dem Rad auf die Spuren der Römer am UNESCO Donaulimes. Als digitaler Reiseleiter gibt Severinus von Noricum sehr persönliche Einblicke in seine Zeit.

Seien Sie unser Gast!
Jetzt kostenlos unsere Rad- und Wanderkarten anfordern:



Tourismusverband Donau Oberösterreich
www.donauregion.at/kataloge



PASSAUS DOM – GOTTESLOB & SCHELMENSTREICH

Den größten Barockdom nördlich der Alpen nicht nur bestaunen, sondern richtig lesen und verstehen lernen! Welche Inhalte vermittelt die barocke Prachtfülle? Welche Probleme waren von Baumeistern und Künstlern zu bewältigen? Fesselnd und lebendig erschließt Kunsthistoriker Matthias Koopmann die faszinierende Geschichte des St. Stephansdoms.



	08.01. / 15.01. / 22.01. / 29.01. / 12.02. / 19.02. / 26.02. / 05.03. / 12.03. / 26.03. / 02.04. / 09.04. / 16.04. / 23.04. / 30.04. / 07.05. / 21.05. / 04.06. / 18.06. / 25.06. / 02.07. / 09.07. / 16.07. / 23.07. / 30.07. / 06.08. / 10.09. / 17.09. / 24.09. / 01.10. / 15.10. / 22.10. / 29.10. / 05.11. / 12.11. / 19.11. / 26.11. / 03.12. / 10.12. / 17.12. – 14 Uhr; Dauer: 1:30 Std.
	Erwachsene 15,00 €; Kinder 8,00 €
	ab 4 Personen; Voranmeldung per Telefon oder E-Mail
	Dom Hauptportal D

Stadtfuchs-Touren / M. Koopmann M.A. / Lindental 46c / 94032 Passau / Tel. +49 (0)851/45892 oder +49 (0)151/44667551 / stadtfuchspassau@aol.com / www.stadtfuchs-passau.de

BURG HALS: VON KREUZFAHRERN UND PLEITEGÄNGERN

Sie zählte zu den größten Burgen Ostbayerns! Hier residierte eine ungarische Königin, wurde Böhmens König Wenzel Krieg erklärt, saß Bambergers Bischof Albrecht in Gefangenschaft – Eine ritterliche Spurensuche durch Bauten und Gewölbe der Halser Grafenburg. Wer mutig ist legt schweres Rüstzeug an ... Festes Schuhwerk & Taschenlampe erforderlich!



	08.03. / 22.03. / 05.04. / 17.05. / 28.06. / 05.07. / 02.08. / 13.09. / 11.10. – 10 Uhr 12.07. / 26.07. – 17:00 Uhr Dauer: 2 Std.
	Erwachsene 17,00 €; Kinder 9,00 €
	ab 4 Personen; Voranmeldung per Telefon oder E-Mail
	Passau-Hals - Marktplatz D

Stadtfuchs-Touren / M. Koopmann M.A. / Lindental 46c / 94032 Passau / Tel. +49 (0)851/45892 oder +49 (0)151/44667551 / stadtfuchspassau@aol.com / www.stadtfuchs-passau.de

ALTSTADT-SCHNITZELJAGD

Ob Jung oder Alt, Team-Building oder Junggesellenabschied: hier steht der Spaß im Vordergrund. Begebt euch mit uns auf Schatzsuche durch die Altstadt und erfahrt gleichzeitig alles Wissenswerte über Passau. Kleine Überraschungen inklusive!



	24.05. 12 Uhr und auf Anfrage Dauer: 2 Std.
	44,50 €
	ab 6 Personen; Voranmeldung per Telefon oder E-Mail
	Anlegestelle A 11 D, GB

TOPassau GmbH & Co. KG / Stefan Heusler / Hermann-Mayrhofer-Str. 15 / 94036 Passau
Tel. +49 (0)176/20801965 / info@topassau.de / www.topassau.de

CODE PASSAU

Bei unserer Code Passau Tour entdeckt ihr die Stadt auf eine völlig neue Weise. Mit Bildern, Rätseln und spannenden Aufgaben erkundet ihr selbstständig die schönsten Plätze und Gassen der 3-Flüsse-Stadt.



	11.04. 11 Uhr und auf Anfrage Dauer: 2 Std.
	44,50 €
	ab 6 Personen; Voranmeldung per Telefon oder E-Mail
	Anlegestelle A 11
	D, GB

TOPassau GmbH & Co. KG / Stefan Heusler / Hermann-Mayrhofer-Str. 15 / 94036 Passau
Tel. +49 (0)176/20801965 / info@topassau.de / www.topassau.de

KULINARIKFÜHRUNG: DIE BIERIGE

Bayern ist das Land von Bier & Brezen – nutzen Sie daher Ihren Besuch, um mehr über den Gerstensaft zu erfahren und zu schmecken, was man mit Bier in der Küche zaubern kann! Bei dem Spaziergang zeigen wir Ihnen neben den wichtigsten Sehenswürdigkeiten auch Stationen der über 800-jährigen Brauereigeschichte der Stadt. Zum Abschluss erwartet Sie eine ganz besondere Überraschung!



	21.11. 11 Uhr und auf Anfrage Dauer: 3 Std.
	65,00 €
	ab 4 Personen; Vorankündigung per Telefon oder E-Mail
	Maxdenkmal/Domplatz
	D, GB

Passau Tours GmbH & Co. KG / Sechzehnerstr. 6c / 94032 Passau / Tel. +49 (0)163 / 4092992
oder +49 (0)851 / 20986068 / info@passau-tours.com / www.passau-tours.com

DIE KULINARISCHE GRUSELTOUR

Lasst euch vom Teufel höchstpersönlich durch die Gässchen der Stadt führen und folgt einer Geschichte voller Leid, Kummer & Tragik. Nichts für schwache Nerven!



	31.10. 18:00 Uhr und auf Anfrage Dauer: ca. 2 Std.
	66,00 €
	ab 8 Personen; Vorankündigung per Telefon oder E-Mail
	Anlegestelle A 11
	D, GB

TOPassau GmbH & Co. KG / Stefan Heusler / Hermann-Mayrhofer-Str. 15 / 94036 Passau
Tel. +49 (0)176 / 20801965 / info@topassau.de / www.topassau.de

KULINARIK BIO-VE-NAL: TRADITION TRIFFT TREND

Passau nachhaltig erkunden mit unserer Bio-ve-nalen Tour: 5 kulinarische vegetarische Köstlichkeiten, kreiert aus biologisch angebauten Produkten aus der Genussregion Niederbayern, serviert in besonderen Passauer Lokalen, erwarten Sie bei unserer gemütlichen Stadtführung durch Tradition und Moderne. Tauchen Sie ein in das Leben von einst und jetzt und genießen Sie Passau mit allen Sinnen!

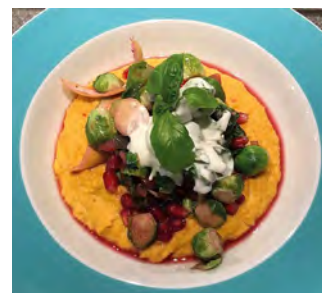

	14.11. 17 Uhr und auf Anfrage Dauer: 3 Std.
	65,00 €
	ab 4 Personen; Vorankündigung per Telefon oder E-Mail
	Wittelsbacher Brunnen am Residenzplatz
	D, GB

Passau Tours GmbH & Co. KG / Sechzehnerstr. 6c / 94032 Passau / Tel. +49 (0)163 / 4092992
oder +49 (0)851 / 20986068 / info@passau-tours.com / www.passau-tours.com

KULINARIKFÜHRUNG: DIE LEICHT UND FRUCHTIGE

Bereits 1554 gab es am Hof unserer Fürstbischöfe Zitrusbäume. Sie dienten zur Machtdemonstration sowie zur Herstellung von Duftwasser & kulinarischer Essenzen. Diese Tradition wurde mit der Passauer Goldpomeranze wiederbelebt, die Sie während dieser Tour sehen und erschmecken können. Neu in Passau ist der Anbau der Aronia-Beere in Demeterqualität – ein lokales Superfood.



	24.10. 11 Uhr und auf Anfrage Dauer: 3 Std.
	65,00 €
	ab 4 Personen; Vorankündigung per Telefon oder E-Mail
	Kirchplatz vor St. Gertraud in der Innenstadt
	D, GB

Passau Tours GmbH & Co. KG / Sechzehnerstr. 6c / 94032 Passau / Tel. +49 (0)163 / 4092992
oder +49 (0)851 / 20986068 / info@passau-tours.com / www.passau-tours.com

KULINARIKFÜHRUNG: DIE SPEZIELLE

Diese Tour bietet einen Streifzug durch die für Passau prägende Geschichte des Venedighandels sowie der Gewürzwelt vom Mittelalter bis in die Moderne. Passaus Lage an den drei Flüssen war prädestiniert für regen Handel. So wurden sowohl Stoffe, Wein und „Düfte des Paradieses“ (Gewürze) aus Venedig als auch aus dem Orient hier umgeschlagen und hinterließen ihre Spuren in der lokalen Küche.



	28.11. 11 Uhr und auf Anfrage Dauer: 3 Std.
	65,00 €
	ab 4 Personen; Vorankmeldung per Telefon oder E-Mail
	Nepomuk-Denkmal vor Lukas-Kern-Kinderheim im Ort
	D, GB

Passau Tours GmbH & Co. KG / Sechzehnerstr. 6c / 94032 Passau / Tel. +49 (0)163/4092992
oder +49 (0)851/20986068 / info@passau-tours.com / www.passau-tours.com

PASSAUER GESCHICHTSHÄPPCHEN

Bei dieser kurzweiligen Führung erfahren Sie nicht nur das Interessanteste von Passaus Altstadt, sondern es wird Ihnen auch in perfekten Häppchen serviert. Selbstverständlich können Sie hierbei nicht nur Ihren Geist nähren, sondern auch bei 4 Verkostungsstationen Ihren Gaumen verwöhnen. Lassen Sie sich überraschen und genießen Sie Passau mit uns!

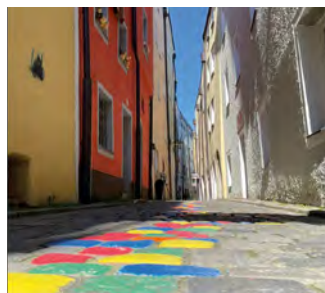

	14.03. + 12.12. - 11 Uhr und auf Anfrage; Dauer: 1,5 Std.
	30,00 €
	ab 4 Personen; Vorankmeldung per Telefon oder E-Mail
	Maxdenkmal Domplatz
	D, GB

Passau Tours GmbH & Co. KG / Sechzehnerstr. 6c / 94032 Passau / Tel. +49 (0)163/4092992
oder +49 (0)851/20986068 / info@passau-tours.com / www.passau-tours.com

PASSAUER STADTRUNDFAHRTEN MIT DEM CABRIOBUS

Start der Rundfahrt: Untere Donaulände (A11), danach Zustieg Bahnhofstraße. Fahrt über Klostersgarten, Innstraße, Ludwigsplatz zum Rindermarkt. Weiter über Steinweg zum Domplatz und durch die Altstadt zum Rathaus. Von dort geht es über die Hängebrücke zur Veste Oberhaus mit kurzem Aufenthalt am Aussichtspunkt. Zurück über die Neue Rieser Straße (Schönblick-Kurve) zur Donaulände.



	Apr. - Okt. täglich 11:00, 12:30, 14:30 Uhr; Dauer: 1:15 Std.
	Erwachsene 15,00 €; Kinder 6 - 16 J. 9,00 €; Kinder bis 5 J. frei; Familienkarte 39,00 €
	keine Mindestteilnehmerzahl; keine Vorankmeldung nötig
	Untere Donaulände gegenüber Anlegestelle A 11
	D

Donau-Schiffs-Reise-Center Helmut Eckerl e.K. / Kastnergasse 1 / 94032 Passau
Tel. +49 (0)851/34262 / info@d-s-r-c.de / www.donau-schiffs-reise-center.de

STADTRUNDFAHRT MIT AUDIOGERÄTEN

Erleben Sie Passau bequem bei einer informativen Stadtrundfahrt. Unser Fahrer zeigt Ihnen die schönsten Sehenswürdigkeiten und Plätze der Drei-Flüsse-Stadt – von der historischen Altstadt bis zu den beeindruckenden Aussichtspunkten.



	Apr. - 15. Okt. tägl. 09:30, 10:30, 11:30, 14:00, 15:00, 16:00 Uhr; Dauer: 45 Min.
	16,00 €
	ab 2 Personen; keine Vorankmeldung nötig
	Untere Donaulände Busparkplatz
	D, GB

Passau Guides Eichberger Schiffservice GmbH / Messestraße 6 / 94036 Passau
Tel. +49 (0)851/989000220 / passau-guides@globus-group.de / www.passau-guides.com

„DREIFLÜSSE“- STADTRUNDFAHRT

Die Stadtführung vom Wasser aus: Bequem vom Schiff aus genießen Sie Passaus italienischen Flair seiner bunten Fassaden, den Stephansdom, die Dreiflüsse-Mündung mit Donau, Inn und Ilz in ihren verschiedenen Färbungen, das Ober- und Niederhaus und Kloster „Maria Hilf“. Sachkundige Informationen erhalten Sie über Bordlautsprecher.



	mehrmals täglich: 14.03. – 08.11. sowie 28./29.11., 05./06.12., 12./13.12., 19./20.12. und täglich 26.12. – 31.12. Hauptsaison: 25.04. – 04.10. täglich alle 30 Min., 10 – 16:30 Uhr; Dauer: 45 Min.
	Erwachsene 15,00 €; Kinder 6 – 13 Jahre 7,50 €; Kinder bis 5 Jahre frei
	Hauptsaison: Anlegestelle A 7/8 Nebensaison: Anlegestelle A 11
	D, GB

Donauschiffahrt Wurm & Noé GmbH & Co. KG / Höllgasse 26 / 94032 Passau
Tel. +49 (0)851 / 929292 / info@donauschiffahrt.eu / www.donauschiffahrt.eu

ERLEBNISRUNDFAHRT KRISTALLSCHIFF

Auf dieser etwa zweistündigen Rundfahrt (Passau-Kasten-Obernzell und zurück) in unserem unvergleichlichen Kristallschiff – rund eine Million Swarovski-Kristalle wurden verbaut – werden Sie von der Magie des Wassers verzaubert! Erleben Sie die faszinierende Welt der Nixe Isa in einem glitzernden Traum aus Wasser und Kristall und lassen Sie sich von einmaligen Attraktionen an Bord begeistern.



	Hauptsaison: 25.04. – 04.10. 3 x täglich 10:30, 13 und 15:15 Uhr Nebensaison: 04.04. – 24.04. / 05.10. – 18.10. 2 x täglich 11:15, 13:45 Uhr Dauer: 2 Std.
	Erwachsene 21,00 €; Kinder 6 – 13 Jahre 10,50 €; Kinder bis 5 Jahre frei
	Anlegestelle A 11
	D, GB

Donauschiffahrt Wurm & Noé GmbH & Co. KG / Höllgasse 26 / 94032 Passau
Tel. +49 (0)851 / 929292 / info@donauschiffahrt.eu / www.donauschiffahrt.eu

BAREFOOT PASSAU XL

Entdecken Sie die Dreiflüsse-Stadt aus einer neuen Perspektive – und mit einem ganz neuen Schiff: Das Barefoot Boat by Til Schweiger wird Sie mit seiner Wohlfühlatmosphäre begeistern! Nehmen Sie bequem Platz und genießen Sie eine Sightseeingtour auf dem Wasser, die Sie auch ein Stück stromabwärts ins Donautal führen wird.



	23.05. – 04.10. Di. – So. 11 Uhr Dauer: 1:15 Std.
	Erwachsene 18,50 €; Kinder 6 – 13 Jahre 9,25 €; Kinder bis 5 Jahre frei
	Anlegestelle A 11
	D, GB

Donauschiffahrt Wurm & Noé GmbH & Co. KG / Höllgasse 26 / 94032 Passau
Tel. +49 (0)851 / 929292 / info@donauschiffahrt.eu / www.donauschiffahrt.eu

BAREFOOT SCHLEUSENTOUR NACH ENGELHARTSZELL

Das Barefoot Boat by Til Schweiger ist eine Wohlfühlreise und entführt seine Gäste auf eine entspannte Auszeit auf die Donau: Auf der ca. vierstündigen Tour von Passau bis Engelhartszell und zurück tanken Sie Kraft, die Durchquerung der Schleuse bei Jochenstein ist der Höhepunkt dieser Fahrt.



	23.05. – 04.10. Di. – So. 12:30 Uhr Dauer: 4 Std.
	Erwachsene 29,50 €; Kinder 6 – 13 Jahre 14,75 €; Kinder bis 5 Jahre frei
	Anlegestelle A 11
	D, GB

Donauschiffahrt Wurm & Noé GmbH & Co. KG / Höllgasse 26 / 94032 Passau
Tel. +49 (0)851 / 929292 / info@donauschiffahrt.eu / www.donauschiffahrt.eu



- | | | |
|---|---|--|
| 1 Dreiflüsseeck | 8 Glasmuseum Passau | 15 Theater im Fürstbischöflichen Opernhaus Passau |
| 2 Altes Rathaus (Glockenspiel) | 9 Museum am Dom | 16 Scharfrichterhaus |
| 3 Dom St. Stephan (Domorgel & Orgelkonzerte) | 10 Fresken-Museum Niedernburg (Grab der Seligen Gisela von Ungarn) | 17 Café Museum – Der Jazzclub in Passau |
| 4 Wallfahrtskirche Kloster Mariahilf | 11 Kulturmodell Bräugasse | 18 Mittelalterliches Foltermuseum am Anger |
| 5 Veste Oberhaus und Oberhausmuseum | 12 „Künstlergasse“ Höllgasse / AGON e.V. | 19 Live-Club Zaubenberg |
| 6 Römermuseum Kastell Boiotro | 13 Kunstverein Passau e.V. – Sankt Anna-Kapelle | 20 Galerie Art Active für Gegenwartskunst |
| 7 Museum Moderner Kunst Wörten | 14 Produzentengalerie Passau | |